

VÝKAZ DOSAVADNÍHO A NOVÉHO STAVU ÚDAJŮ KATASTRU NEMOVITOSTÍ

Dosavadní stav				Nový stav													
Označení pozemku parc. číslem	Výměra parcely		Druh pozemku	Označení pozemku parc. číslem	Výměra parcely		Druh pozemku	Typ stavby	Způsob využití	Způsob určení výměry	Porovnání se stavem evidence právních vztahů						
	ha	m ²	Způsob využití		ha	m ²	Způsob využití	Díl přechází z pozemku označeného v katastru nemovitostí			Číslo listu vlastnictví	Výměra dílu		Označení dílu			
												ha	m ²				
241/3	6	65	39	lesní poz.	241/3	6	65	02	lesní poz.		0	241/3		1	6	65	02
					241/6			37	lesní poz.		0	241/3		1			37
	6	65	39			6	65	39									

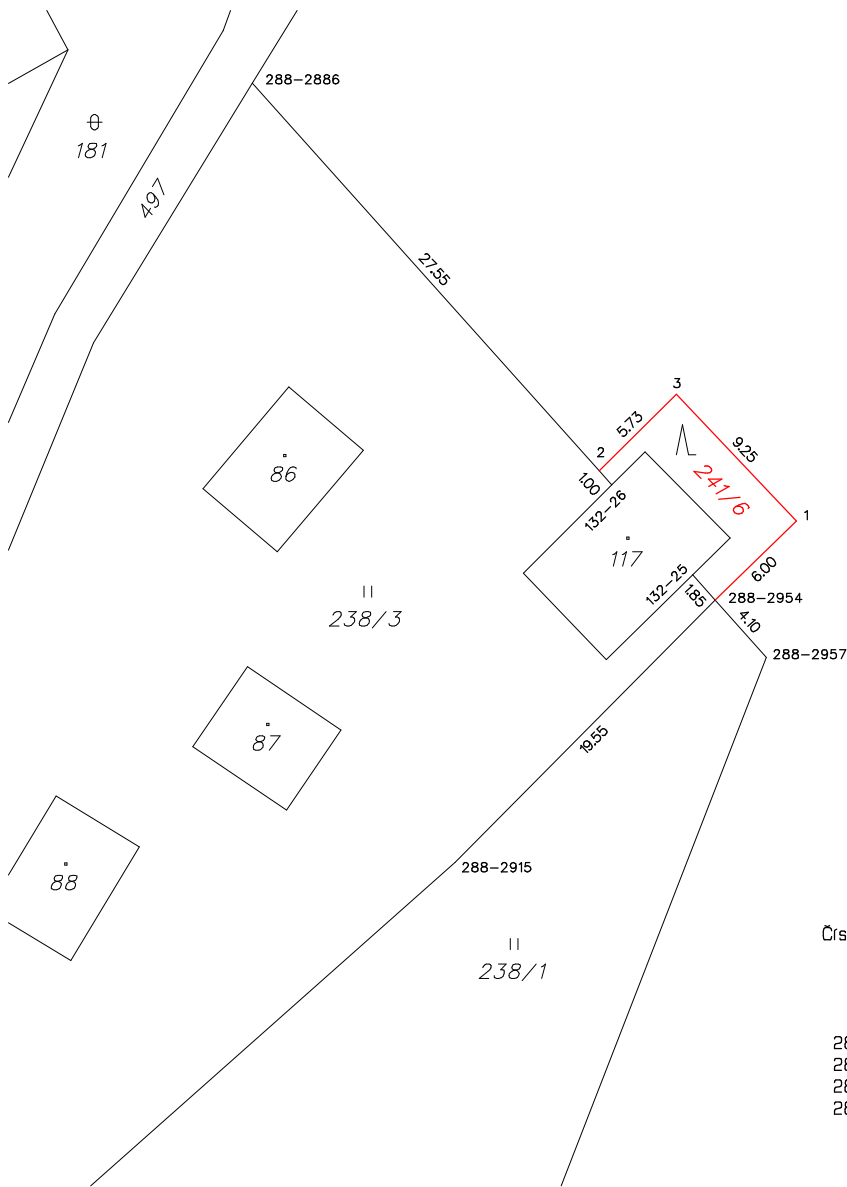

Seznam souřadnic (S-JTSK)

Číslo bodu	Souřadnice pro zápis do KN			Poznámka
	Y	X	Kód kv.	
132-25	612330.47	1127855.95	8	barva
132-26	612334.74	1127851.18	8	barva
288-2886	612353.76	1127829.93	8	kolík
288-2915	612343.02	1127871.15	8	barva
288-2954	612329.28	1127857.28	8	dočas.stab.*)-barva
288-2957	612326.57	1127860.31	8	barva
1	612324.98	1127853.09	3	dočas.stab.*)-kolík
2	612335.41	1127850.44	8	dočas.stab.*)-kolík
3	612331.32	1127846.39	3	dočas.stab.*)-kolík

*) dočasně dle §91 odst. 6 vyhl.č. 357/2013 Sb. v platném znění

<h3 style="margin: 0;">GEOMETRICKÝ PLÁN</h3> <p style="margin: 0;">pro rozdělení pozemku</p>	Geometrický plán ověřil úředně oprávněný zeměměřický inženýr:		Stejnopis ověřil úředně oprávněný zeměměřický inženýr:	
	Jméno, příjmení : Ing. Petr Rovný		Jméno, příjmení :	
	Číslo položky seznamu úředně oprávněných zeměměřických inženýrů : 1743/97		Číslo položky seznamu úředně oprávněných zeměměřických inženýrů :	
	Dne : 1.11.2023 Číslo : 366/2023		Dne : Číslo :	
Nálezitostmi a přesností odpovídá právním předpisům.		Tento stejnopis odpovídá geometrickému plánu v elektronické podobě uloženému v dokumentaci katastrálního úřadu		
Katastrální úřad souhlasí s očíslováním parcel.		Ověření stejnopisu geometrického plánu v listinné podobě.		
Vyhovitel : geodetické práce Ing. Lubomír Kytner Příhon 166/7, Lelekovice 664 31 Tel. 606 163 789 IČO 756 80 386				
Číslo plánu : 370-277/2023				
Okres : Žďár nad Sázavou				
Obec : Skrotice				
Katastrální území : Chlébské				
Mapový list : Bystřice n. P. 4-3/33				
Dosavadním vlastníkům pozemků byla poskytnuta možnost seznámit se v terénu s průběhem navrhovaných nových hranic, které byly označeny předepsaným způsobem.				